

1 DML ALA DIREITA - PLANTA DE ARQUITETURA
ESCALA 1 : 25

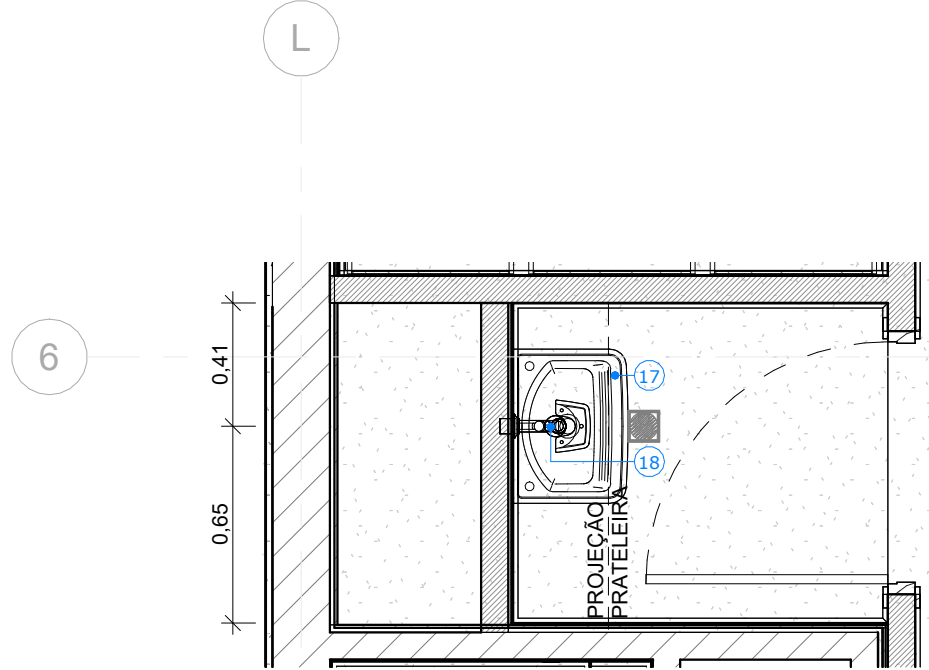

2 DML ALA DIREITA - PLANTA DE LAYOUT
ESCALA 1 : 25

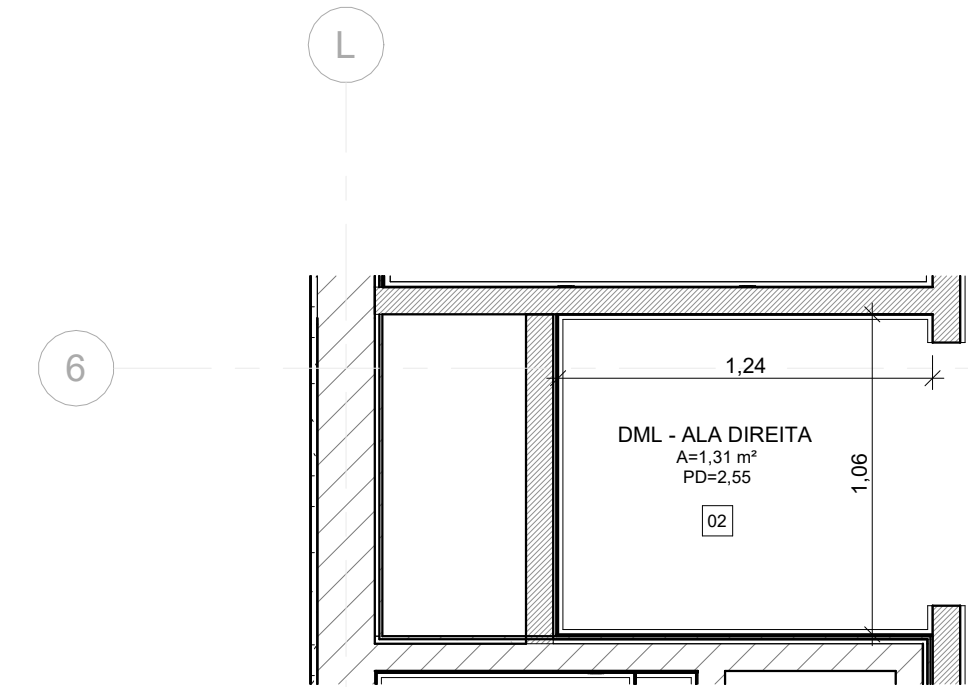

3 DML ALA DIREITA - PLANTA DE PISO
ESCALA 1 : 25

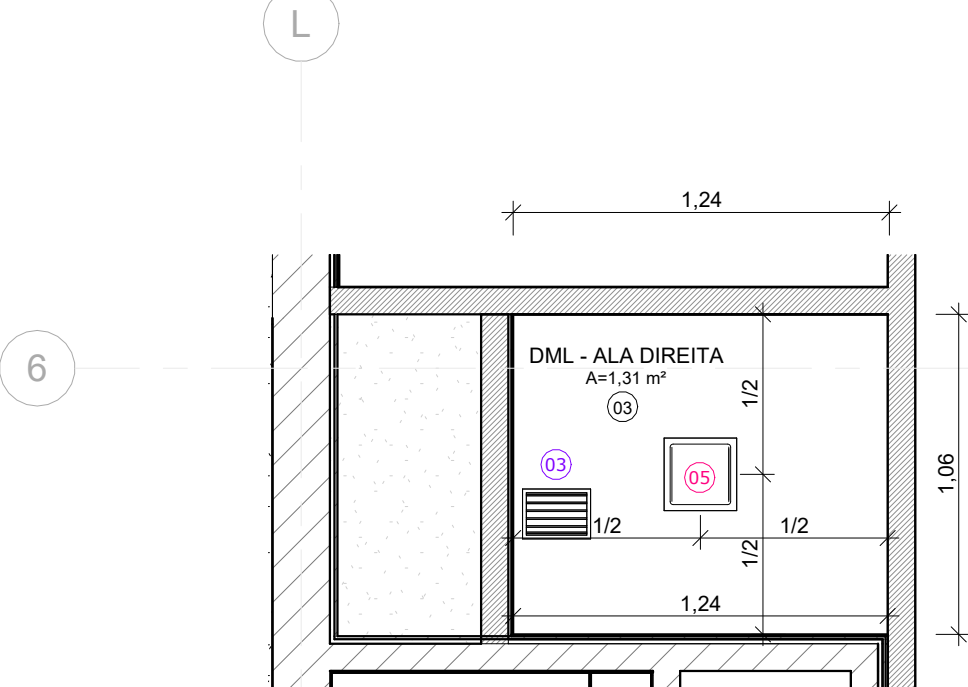

4 DML ALA DIREITA - PLANTA DE TETO
ESCALA 1 : 25

LEGENDA DE ÍCONES	
00 PISO	00 GUARDA-CORPO
00 PAREDE	00 EQUIPAMENTO ESPECIAL
00 TETO	00 EQUIPAMENTO HIDRÁULICO
00 FECHAMENTO	00 LUMINÁRIA
00 PORTA	00 MOBILIÁRIO
00 JANELA	00 EQUIPAMENTO CLIMATIZAÇÃO
NOME DA PRANCHA Nº DO DESENHO NA PRANCHA	

DML ALA DIREITA - LEGENDA DE TETO		
Nº	DESCRIÇÃO	ÁREA
03	FORRO EM CHAPA DE GESSO ACARTONADO LISO, e=12,5mm, NA COR BRANCO PURO, ESTRUTURA DE AÇO GALVANIZADO, LINHA FORRELEVE, DA KNAUF OU SIMILAR	30,44 m²
04	FORRO EM CHAPA DE GESSO ACARTONADO LISO, e=12,5mm, NA COR BRANCO PURO, ESTRUTURA DE AÇO GALVANIZADO, LINHA FORRELEVE, DA KNAUF OU SIMILAR, COM PINTURA ACRÍLICA RESTFUL, CÓD.: 10,29 m² SW6458, DA SHERWIN WILLIAMS OU SIMILAR	

DML ALA DIREITA - LEGENDA DE PORTAS					
Nº	DESCRIÇÃO	LARGURA	ALTURA	TIPO	QUANT.
P03	PORTA EM COMPENSADO COM APLICAÇÃO DE ACABAMENTO EM LAMINADO MELAMÍNICO, NA COR PRATTAN TX, DA FORMICA OU SIMILAR, COM ADUELA EM MADEIRA, COM PINTURA NA COR BRANCO	0,80	2,10	01 FOLHA DE GIRO	1

DML ALA DIREITA - LEGENDA DE EQUIPAMENTOS HIDRÁULICOS		
Nº	DESCRIÇÃO	QUANT.
17	TANQUE EM LOUÇA, 22 LITROS, CÓD.: TQ.01.17, DA DECA OU SIMILAR E COLUNA PARA TANQUE EM LOUÇA, CÓD.: CT.25.17, DA DECA OU SIMILAR	1
18	TORNEIRA PARA TANQUE COM ADAPTADOR DE MANGUEIRA, CROMADA, CÓD.: 1153.C.LNK, DA LINHA LINK DA DECA OU SIMILAR	1
19	SIFÃO PARA COZINHA E TANQUE 1 1/4 CROMADO, CÓD.: 1680.C.114, DA DECA OU SIMILAR	1

DML ALA DIREITA - TABELA DE LUMINÁRIAS		
Nº	DESCRIÇÃO	QUANT.
05	LUMINÁRIA TIPO PAINEL LED DE EMBUTIR RECUADO FABRICADO EM POLICARBONATO NA COR BRANCA, 24W 1700lm 4000K. REFERÊNCIA: STELLA DEEP 24W, STH8904BR/40 OU SIMILAR	1

DML ALA DIREITA - LEGENDA DE CLIMATIZAÇÃO		
Nº	DESCRIÇÃO	QUANT.
03	GRELHA PARA EXAUSTÃO MOD. AR-AG, 225x165mm, REF. TROX.	1

DML ALA DIREITA - LEGENDA DE PISO		
Nº	DESCRIÇÃO	ÁREA
02	REVESTIMENTO AUTONIVELANTE EM URETANO, COM PROPRIEDADES ANTIBACTERIANAS, e=4mm, PINTURA MULTICAMADAS UTILIZANDO AGREGADO NATURAL DECORATIVO, LINHA ENDURIT AN E AO NATURAL DECOR, DA POLIPO OU SIMILAR, COM CAMADA DE VERNIZ EPÓXI E VERNIZ PU, LINHA POLISEAL, DA POLIPO OU SIMILAR, SOBRE CERÂMICA EXISTENTE	1,34 m²

DML ALA DIREITA - LEGENDA DE PAREDES				
Nº	DESCRIÇÃO	RODAPE	COMPRIMENTO	ÁREA
01	PAREDE EM DRYWALL, e=90mm	-	1,13	3,71 m²
07	PINTURA COM TINTA ACRÍLICA NA COR BRANCO GELO, CÓD.: 03, LINHA METALATEX SUPERLAVÁVEL FOSCO, DA SHERWIN WILLIAMS OU SIMILAR COM CAMADA DE MASSA ACRÍLICA SOBRE CERÂMICA EXISTENTE	RODAPE EM POLIESTIRENO RECICLADO (EPS), CÓD.: 27086 - 3505 RP/BLACK, NA COR PRETO, h=20cm, e=16mm, LINHA COLEÇÃO BLACK, DA SANTA LUZIA OU SIMILAR	2,30	5,87 m²
08	PINTURA COM TINTA ACRÍLICA NA COR BRANCO GELO, CÓD.: 03, LINHA METALATEX SUPERLAVÁVEL FOSCO, DA SHERWIN WILLIAMS	RODAPE EM POLIESTIRENO RECICLADO (EPS), CÓD.: 27086 - 3505 RP/BLACK, h=20cm, e=16mm, LINHA COLEÇÃO BLACK, DA SANTA LUZIA OU SIMILAR	2,30	4,03 m²

NOTAS	
1. AS MEDIDAS DEVEM SER CONFERIDAS NO LOCAL ANTES DE EXECUTAR A OBRA; 2. PARA MELHOR COMPREENSÃO DOS ÍCONES E LEGENDAS, AS PRANCHAS DEVEM SER IMPRESSAS COLORIDAS; 3. PARA DETALHES DAS PRATELEIRAS, VERIFICAR NA PRANCHA DES002.	

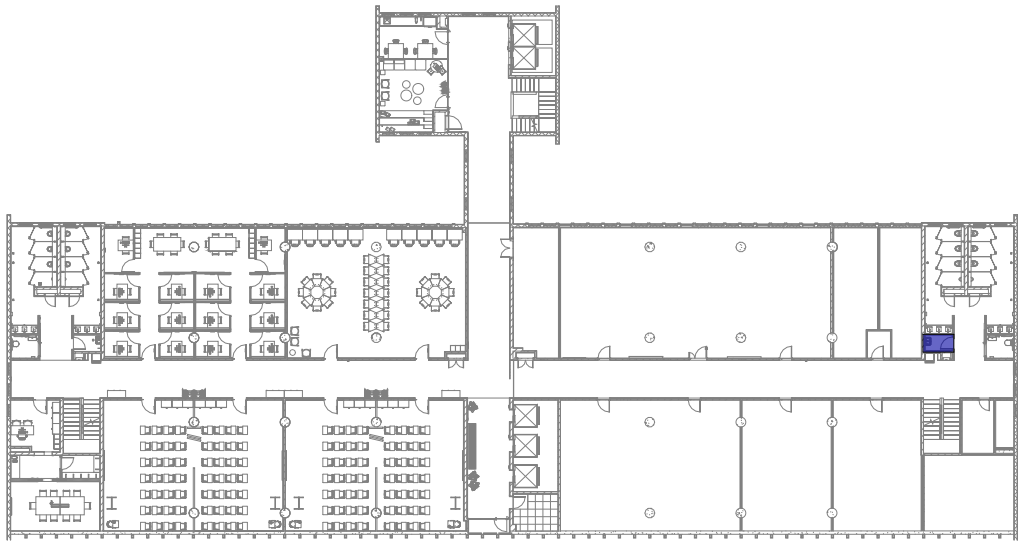

ÁREA DE INTERVENÇÃO - DML ALA DIREITA
ESCALA 1 : 500

REV.	DESCRIÇÃO	DATA
F	Revisão conforme relatório de avaliação de 25/08/23	25/09/23
E	Inserção do código Fiocruz	15/08/23
D	Revisão conforme relatório de avaliação de 31/03/23	20/04/23
C	Revisão conforme relatório de avaliação de 30/11/22	06/03/23
B	Alteração do código GED	01/11/22
A	Emissão inicial	24/10/22
REV.	DESCRIÇÃO	DATA



 Ministério da Saúde FIOCRUZ Fundação Oswaldo Cruz		 PROJETO / UNIDADE PRÉDIO SEDE CAMPUS MARÉ COGIC
OBJETIVO REFORMA	CAMPUS MARÉ	SETOR EDIFICAÇÃO
Nº PRÉDIO 143	Nº DA META 2022.05.16.02	O.E. / O.R. 2021-015
TIPO DE PROJETO/SUBTIPO DE PROJETO ARQUITETURA	CÓDIGO DA PRANCHA - GED DES-P06-PE-ARQ-033-143-N06-413-R05	FASE PROJETO EXECUTIVO
TÍTULO DA PRANCHA ÁREAS COMUNS - DML - ALA DIREITA - PLANTAS DE ARQ., LAYOUT, PISO E DE TETO REFLETIDO	DATA 24/10/22	ESCALA Como indicado
COORDENADOR DA META CELSONO GIRAFA	RESPONSÁVEL TÉCNICO CELSONO GIRAFA	CREA/CAU CAU-RJA9190-1
EQUIPE ADRIANA PRIMO, FILIPE CHILE E RAFAEL BASTOS	ART/IRRT SI11584934R02CT001	CÓDIGO DA PRANCHA - FIOCRUZ A143A249A

ARQ033